

Revista
em

Sintonia

unindo elos

Ano XII Nº 134 Dezembro, 2018

www.emsintonia.com.br

Distribuição Gratuita



Destino Casa

chegada em 2 horas

Editorial

À SUA, À NOSSA, À FELICIDADE de TODOS!

Mais intenso do que rápido, com aprendizado e esperança a despeito das diversidades, 2018 deixa lições, termina com estado de espírito diferente para os naturais e adotados de nosso amado país.

2019 está à porta e apesar da necessidade de neste momento reduzirmos o ritmo frenético para recobramos energia, há de se lembrar que o amanhã que se espera é consequência do hoje pelo qual nos envolvemos. Nesta edição, a coluna de Sérgio Berti e do Dr. Solano são indicadores desta consciência de envolvimento para que possamos, unidos e fortalecidos, fazer acontecer por dias melhores, para nossa região, para o entorno, para nossa história e consequente identidade.

O cientista Fábio Schunck nos encanta com seu trabalho voltado à avifauna, o que deve manter-nos atentos para com nosso meio ambiente, protegendo-o e, quem sabe, resgatando eles desta cadeia de vida. Rafael Rosset é sempre referência de reflexão. O historiador Carlos Fatorelli segue compondo seu trabalho a cada resgate de um trecho de história santamarense que se apresenta através de descendentes de famílias pioneiras que se manifestam. Há muita história a ser contada!

Agradecemos o prestígio de nossos leitores, aos anunciantes que estão conosco lado a lado em todos os momentos para que nossos elos continuem sendo conectados em sintonia com a história santamarense, com a natureza, com a obstinação de que podemos sim, fazer mais e melhor.

Boas festas, seja muito bem vindo 2019!

Déborah Copic

A **Revista em Sintonia** é uma publicação mensal de **20.000 exemplares** da Empresa Jornalística Mensaje.

Jornalista Profissional Responsável:
Déborah Copic Mtb 12.016

As opiniões expressas pelos colaboradores são de sua exclusiva responsabilidade e não representam, necessariamente, a opinião da redação.

www.mensaje.com.br
www.emsintonia.com.br
contato3@emsintonia.com.br/revistaemsintonia



Whatsapp: 98562-4100

Cadastre-se para receber seu exemplar impresso ou digital por e-mail ou WhatsApp

Ordem e Progresso



Sérgio Berti

O Trânsito, a Especulação Imobiliária e o Direito de Morar em Paz

Desde o ano de 2000 participo das atividades e associações do nosso bairro e lembro bem que uma das minhas motivações iniciais era tentar melhorar o “fluxo do trânsito” da região, já que profissionalmente sou Automobilista e Instrutor de Direção Segura.

Comecei a observar melhor as ruas, o tráfego e traçar algumas alternativas de desvios, implantação de mão e contramão, mudança de fluxo e até construção de viadutos. Até o dia que me dei conta de que estava completamente equivocado. Eu estava me preocupando em melhorar o tráfego de veículos dentro de um bairro residencial e esquecendo que a primeira preocupação deveria ser com os moradores, jamais com os carros. Evolui. Mudei minhas propostas. Me juntei a amigos que já faziam parte de algumas associações de bairro e, desde então, comecei a entender e lutar pela dignidade de se morar em paz, ou pela dignidade do lar. A Wikipédia explica bem o que é lar: *“Lar (s.m.) é uma forma especial de se definir a casa ou os assuntos relacionados a ela, como a convivência com a família e os vizinhos. “Lar” pode ter uma conotação sentimental ou carinhosa.*

E Santo Amaro, com seus diversos distritos é bem isso, um bairro que apesar de ter regiões com características comerciais, tem a sua maior área com residências, ou seja, “lares”.

Esta luta de preservação da dignidade de se morar bem é árdua, pois de tempos em tempos temos que nos mobilizar contra poderosos que não moram na região e que, para resolverem seus próprios problemas ou para especular financeiramente resolvem atrapalhar ou destruir o nosso bairro sem se importarem com quem mora nele. Esses “poderosos” são principalmente o governo e as incorporadoras, que fazem o que querem, apenas pensando na solução rápida de problemas ou em benefício próprio. Por parte do Governo, mais especificamente a CET e SP Trans, que

para tentarem resolver o tráfego das vias principais e corredores vivem jogando o fluxo de veículos para dentro dos bairros, tornando ruas antes calmas em verdadeiro inferno de trânsito.

Pior ainda é quando Incorporadoras e Órgãos de trânsito se unem para satisfazer uma das partes e fazem verdadeiros absurdos que deverão ser suportados pela sociedade que mora no bairro e gostaria apenas de viver bem. A exemplo do que estou falando, podemos pegar o corredor Norte – Sul (avenidas Interlagos, Washington Luiz, Ruben Berta, 23 de Maio, Prestes Maia, Tiradentes, Cruzeiro do Sul), que liga o bairro de Santana a Interlagos e que tem como proposta inicial do PDE (Plano Diretor Estratégico) de 2002, extinguir todos os semáforos deste corredor.

Sempre achei que seria difícil esta proposta, mas quando retiraram o semáforo da rua Vieira de Moraes com a Washington Luiz, percebi que seria possível, pois o tráfego se ajustava enquanto o bairro ficava mais tranquilo. O próximo seria o da Avenida Santa Catarina e aconteceu, ficando apenas o semáforo de pedestres ali, então imaginei que os semáforos seguintes sumiriam e dariam mais fluxo para as vias e consequentemente mais proteção aos bairros. Ledo engano, um pouco mais à frente, na Av. Interlagos 800, notamos a força das incorporadoras junto aos órgãos de trânsito e ao invés de retirada de semáforos tivemos a implantação de 5 deles (3 na própria avenida e 2 em ruas adjacentes), todos para satisfazer o interesse de incorporadoras, tanto é verdade que os mesmos foram bancados financeiramente por uma delas.

Lembro-me claramente da pequena Rua Osman Fonseca, uma rua residencial, pacata, de uma quadra apenas que deixaria de ser tranquila para suportar um enorme trânsito que é desviado da Av. Sgt. Geraldo Santana e Belfort Sabino em direção à Av. Interlagos. Um daqueles 5 semáforos foi colocado ali **cont.▶▶**



ABERTO
24 horas

OFERTAS DE DEZEMBRO

Concha
Y Toro
Reservado
R\$ 19,99



Espumante
Chandon
unid.
R\$ 59,99



Fraldinha
Montana
ou Marfrig
R\$ 19,99 / KG



Chá verde
Feel Good
1 Litro
R\$ 3,99

Picanha
Montana
ou Marfrig
R\$ 29,99 / KG



Energético
Red Bull
250ml
R\$ 4,99

Lacta
Mix
282g
R\$ 5,99



Batata
Pringles
121g
R\$ 9,99



Cerveja
Skol
269ml
(Válido no pack
c/15 unid)
R\$ 1,99



Pão Francês
R\$ 4,99/kg

Coca-Cola
Refrigerante
Tradicional
2 Litros
R\$ 5,99



Guaraná
Antártica
Refrigerante
Tradicional
2 Litros
R\$ 4,99



Cerveja
Budweiser
343ML
(Válido no pack
c/6 unid)
R\$ 2,99



Cerveja
Heineken
330ML
(Válido no pack
c/6 unid)
R\$ 4,49



Panetone
Buddy
Valastro
Na compra
de 3unid.
400g
R\$ 24,99

Imagens ilustrativas.

Ofertas válidas enquanto durarem os estoques.

GANHE ATÉ 5% DE DESCONTO C/ APLICATIVO ABASTECE AÍ

Exemplo: Valor: de R\$ 4,19
passa a R\$ 3,98

Troca de óleo + filtros em 3x
Ganhe um suporte veicular

POSTO QUINTA MARCHA
Av. Washington Luís, 1171
Chácara Flora - SP
T 2389-9571

*desconto não cumulativo



18 Proibida a venda de bebidas alcoólicas para menores de 18 anos de idade.



RASPAGEM SEM PÓ
 Aplicadora autorizada **Bona**
 Resina flexível à base de água
 Sem odor tóxico
 Secagem rápida

Calafetação
 Executada com cola PU,
 ou Massa acrílica,
 F12 ou P51.

Color Guide:
 Bona create®
 Clareamento
 Pátina
 Escurecimento
 Ebanização

Instalação e Restauração de pisos:

- Assoalhos
- Piso pronto
- Tacos
- Piso engenheirado
- Parquetes
- Escadas

cont. » quando a CET e SP Trans criaram um novo cruzamento na Av. Interlagos. Mas não ficamos apenas com as incorporadoras, as grandes empresas também tem influência sobre os órgãos de trânsito aqui em São Paulo, mais à frente, na própria Avenida Interlagos, junto à Av. Eusébio Stevaux, chegaram ao absurdo de criar um semáforo para que os funcioná-

rios da empresa pudessem sair com seus carros em direção à Av. Nações Unidas sem terem que fazer o retorno original, que seria na Avenida Nossa Senhora do Sabará.

As grandes empresas e as Incorporadoras tem muito poder e acham que podem fazer o que querem pelo bairro (e às vezes podem mesmo, dependendo do apadrinhamento político), não posso deixar de citar aqui a invasão de empreendimentos que tivemos, desde 2005 quando me tornei presidente do Conseg, a batalha contra a especulação imobiliária sempre foi árdua e como sempre digo: nós do Conseg raramente perdemos uma demanda junto às autoridades, exceto as demandas contra as empreiteiras e incorporadoras. Sempre lutamos fundamentados e respaldados pelos interesses da nossa população, porém, apesar de tantas vitórias, nunca conseguimos êxito na luta contra as incorporadoras, pelo menos desde 2005 para cá, sempre tivemos muita dificuldade. Os empreendimentos chegam no bairro, fazendo várias propostas de melhorias, inclusive com estudos de impacto de trânsito e no final conseguem enganar os moradores antigos, pois estas melhorias ou não são implantadas ou não trazem resultados

e, além de enganarem os antigos, também enganam os futuros moradores que “compram” sonhos, mas muitas vezes recebem “pesadelos”. Já tivemos também empreendimentos em locais com solo contaminado, entre outros problemas. É sempre assim, o interesse especulativo financeiro se sobrepõe a qualquer outro interesse.

Os moradores de Santo Amaro e também de outros bairros só gostariam de ter a dignidade de um lar e morar em paz.

Escrevo esta coluna motivado pela atual situação do nosso bairro, pois de acordo com a P.D.E – Lei 16.050/14 e, ainda, o PIU que está em vias de ser aprovado, qualquer incorporadora pode, a pretexto de construir moradia popular, criar condomínios com super adensamento populacional sem que a prefeitura ou administração deem condições mínimas de infraestrutura. Para melhor identificação já temos em nosso distrito santamarense, na região do Campo Grande, na Av. Sgt. Geraldo Santana 154, um empreendimento gigantesco que está começando a ser edificado sem nenhuma infraestrutura para recebê-lo, nem de saneamento, nem de segurança e, principalmente, de trânsito, já que o empreendimento contará com 445 apartamentos e apenas 209 garagens, ou seja, segundo a nossa percepção, teremos em torno de 400 veículos chegando a este condomínio onde aproximadamente 200 ou mais deverão estacionar na rua e pelo bairro todo, já que a área frontal do empreendimento não é superior a 100 metros.

Empreendimentos como este poderão ser feitos em qualquer localidade de São Paulo seguindo algumas regras de proximidade de Eixos de Transporte Público, pautado no PDE e na implantação de moradias de interesse social (DUP – Decretos de Declaração de Utilidade Pública e DIS

– Decreto de Declaração de Interesse Social). Há de se observar que a proposta do PDE é interessante, pois busca incentivar a população a utilizar o transporte público, porém não preciso nem comentar aqui sobre a total falta de estrutura dos transportes públicos de nossa cidade. Sempre digo a qualquer prefeito que passarei a usar o transporte público assim que ele também usar, mas não apenas para fazer imagens de TV e sim para atender a todos os seus compromissos diários de trabalho!

Moradia digna é um direito de todos, desde a mais simples moradia, porém não é justo que empresas com interesses apenas financeiros cheguem em nosso bairro, explorem as brechas nas leis buscando o mais alto lucro financeiro e, ao invés de satisfazerem os sonhos da moradia, apenas criam problemas e os deixam, tanto para os que já moravam, quanto para os que estão chegando no bairro.

Mesmo sendo legal, a legalidade anda um pouco distante da justiça!

Sérgio Berti (Izê) é instrutor de Pilot. de Competição, Dir. Preventiva e Prot. Executiva (anti-sequestro).
sergioberti@direcaopreventiva.com.br



Molduras • Quadros • Espelhos • Vidros • Restauo
R. Min. Roberto Cardoso Alves, 411 • Alto da Boa Vista
 ao lado do Mercado Municipal de Santo Amaro
 ☎ 5521-8953 • 2495-0321 • 5686-2579
www.misticamolduras.com.br • misticaartes@hotmail.com



• Torno, Modelagem, Escultura, Raku e Esmaltação
• Queimas de Alta e Baixa Temperatura
 São Paulo Indaiatuba
 Rua Job Lane, 360 (19) 3894-8737
 ☎ 5521-3989 2a à 4a feira 5a e 6a feira
calliopi@uol.com.br



COLÉGIO ALCANCE
 Educação Infantil
 Ensino Fundamental
 Ensino Médio
5666-1995 / 5667-3216
www.colegioalcance.sp.com.br

MATRÍCULAS ABERTAS 2019

Transporte Escolar sem custo adicional*
 *Conforme condições contratuais (consulte-nos sobre a área de cobertura).

MATERIAL DIDÁTICO SISTEMA ETAPA **VOCE MELHOR A CADA ETAPA**



Super X-Duddys R\$14,90

DELIVERY

T 2936-7250
2645-6370
AV. INTERLAGOS, 459 • JARDIM MARAJOARA
HORÁRIO: SEG. À QUI. 11H - 2H | SEX. E SÁB. 11H - 4H | DOM. 11H - 1H

De Olho no Entorno

Eleições

Alto Boa Vista

Árvore com risco de queda



Tudo indica que sim, pela inclinação e pelo visível peso do galho que se projeta sobre a rua. No entanto, nossa leitora, a comerciante Mara Matajs, da Mística Molduras, alerta que recebeu informação da Prefeitura Regional de Santo Amaro de que a solicitação registrada sob nr 21181529 estava resolvida. MAS, a equipe que compareceu naquela altura da rua APENAS podou uma árvore na entrada do estacionamento do Sacolão Municipal, “nem olharam para a árvore que está cada vez mais inclinada, conforme comprovam as fotos”.

AGRADECIMENTO

O vereador Ricardo Nunes foi o candidato a deputado federal mais votado na zona sul nas Eleições 2018; sempre engajado nas causas sociais da cidade, recebeu a preferência na maioria dos bairros e principais zonas eleitorais da região como Grajaú, Parelheiros, Capela do Socorro e Santo Amaro. Seus 47.258 mil votos garantiram-lhe a 1ª suplência a deputado ficando apenas a 2 mil votos de diferença do candidato reeleito do mesmo partido.

Ricardo Nunes foi responsável pela abertura de mais de 15 mil novas vagas em creches na zona sul. Lutou pela abertura de hospitais como: Santa Catarina e Hospital de Parelheiros. Como membro na CPI da Dívida Ativa, fiscalizou e recuperou mais de

R\$ 1.5 bilhões para a cidade. Como relator do Orçamento de São Paulo, possibilitou a ampliação de verbas para as prefeituras regionais. Simplificou leis, como a de Licença de Funcionamento que permite ao comerciante tirar sua licença em apenas uma semana.

Conseguiu ainda a abertura de Institutos de Longa Permanência ao Idoso (LPI's) e Centros de Convivência de Adolescentes (CCA's), serviços de proteção à vítimas de violência, cursos profissionalizantes enfim, projetos que estão mudando a vida das pessoas. E promete: ‘temos trabalho para mostrar e ele continuará cada vez mais forte’.

Parabéns Ricardo Nunes, seguiremos alertando-o das reclamações de nossos leitores da região de Santo Amaro!

Segurança

Vizinhança Solidária e Alerta

Está disponibilizado tanto para Android como IOS o aplicativo SP+SEGURA, uma plataforma móvel colaborativa na qual todos podem contribuir. Ao presenciarem uma situação de risco à segurança ou alguma irregularidade, é possível informar por meio de mensagem de voz, texto ou até vídeo a ocorrência do momento. Considerado prático, tem garantia de privacidade.



Sua idade está entre **15 e 25 anos?**

Disponibilidade para treinar no período das **10h às 16h?**

Então você acabou de encontrar **seu plano ideal:**

COMPACTO PA

R\$ **119** por mês

inclui taxa de adesão

projetoacademia

projetoacad

011 98931 7038

Plano somente no formato ANUAL. Acesso permitido de segunda a sábado para musculação, espaço aeróbico e SPA.

Sem restrição de idade para funcionários e alunos do SENAC São Paulo, dos cursos de Graduação, Pós-Graduação e Técnico presencial ou EAD. Consulte o regulamento.

Centro Universitário SENAC Santo Amaro
Av. Engenheiro Eusébio Stevaux, 823

0 11 5682-7755
www.projetoacademia.com.br

De Olho no Entorno

JARDIM SANTO AMARO

CONDENADA?



De acordo com nossa leitora Denise, há dois anos os moradores da Rua São Nazário solicitam a retirada de árvore (sic) seca e doente com plantas parasitas e com risco de queda. A informação que tinham era de que a Prefeitura precisava da parceria da Eletropaulo para cortar a árvore (TID nº16492624 Ordem de Serviço nº431/17 Ofício 258/18 27/06/2018 Nota 341496743).

No dia 19 de novembro a Eletropaulo mexeu nos fios e cortaram alguns galhos apenas, não cortaram a árvore morta, apesar de fiscal ter atestado a necessidade de sua retirada.

ALTO DA BOA VISTA

AUTORIZADO

A instalação de um circo no Alto da Boa Vista em terreno privado de uma empresa da região contrariou os moradores do entorno das ruas Leme do Prado e Belterra, assim como de todos os que se utilizam destas vias para saída ou acesso da Av. Washington Luis. A autorização de funcionamento do circo em questão (alugado pela empresa proprietária do terreno) foi concedida para o período de 16 de novembro a 24 de dezembro para lotação máxima de 500 pessoas.

Nota da Redação: A Rua Leme do Prado já é normalmente prejudicada em qualquer momento do dia por seu intenso fluxo de passagem. Não é sensato, considerando-se ainda tratar-se de zoneamento ZER (residencial) e, para completar, à época da construção do supermercado, o terreno foi designado (sic) para ser uma praça pois a área de construção do empreendimento ultrapassou o limite.

Por outro lado, cidrcenses são artistas valorosos e estão trabalhando em uma arte que sucumbe aos efeitos especiais. Em tudo há dois lados, vale a reflexão.

CAMPO BELO

À PROVA DE RALLY



Leitores moradores do Campo Belo reclamam do pouco caso que recebem da Prefeitura Regional, como moradores antigos, alguns há mais de 30 anos, e contribuintes regulares do IPTU. Após suportarem 7 anos de transtornos 24hrs por dia com as obras do Metro, que encararam ser por uma boa causa, apontam que um vizinho tradicional na região, a Creche Padre Gregório Westupp, também prejudicada, foi grande motivo de preocupação quanto à segurança das crianças. Tudo foi suportado em troca da esperança de dias melhores na região. Mas as ruas seguem totalmente totalmente esburacadas, com grandes crateras e para sua decepção, o programa "Asfalto Novo" contemplou somente a Avenida Portugal e não a Gil Eanes e entorno, a exemplo. Pedem, enquanto é tempo, que este problema seja sanado com bom asfalto bem aplicado e sugerem também que as calçadas sejam alargadas sem comprometimento do fluxo de carros e que mais árvores sejam por ali plantadas.

SEGURANÇA

NÃO integre a estatística dos GOLPES

Uma criança aparentemente abandonada chorando, um idoso dizendo estar perdido, ou um senhor ou senhora dizendo que não sabe ler o endereço que está escrito no papel, ou que não sabe como chegar no tal endereço. É impensável não ajudar alguém em qualquer situação, MAS exatamente por isso que os golpes dão certo e as consequências podem ser terríveis.

APENAS proteja-se e **CHAME a Polícia** pelo 190. Se as situações forem verdadeiras, as pessoas permanecerão no local, caso contrário, irão fugir tão rapidamente como apareceram.

Sm
pizzas
Restaurante

*Pizzaria e Restaurante
mais familiar de
São Paulo!*



Av. Ver. José Diniz, 1125
www.smpizzas.com.br

DELIVERY: (11) 5548-3830





Fabio Schunck

Nem TODA AVE que MERGULHA É um MERGULHÃO

Uma das cenas mais comuns que observamos nas represas da cidade de São Paulo, principalmente na Guarapiranga e Billings, é a pesca coletiva realizada por centenas de aves pretas e de pescoço comprido conhecidas regionalmente por mergulhões. Elas vão chegando de diferentes regiões naquela formação clássica em forma de V, voando rente a água até pousarem desajeitadamente em um determinado local. Aos poucos vão cercando o cardume de peixes escolhido e de repente começa a pescaria, uma sequência frenética de mergulhos e batidas de asas que as fazem submergir por alguns segundos, reaparecendo na sequência com seus troféus nos bicos, que são engolidos inteiros pescoço abaixo, literalmente. Algumas aves ainda repetem a dose, pescando vários peixes em poucos minutos, garantindo a alimentação do dia. Quando o banquete acaba os mergulhões vão se dispersando e cada um segue seu caminho. Alguns ficam empoleirados com as asas abertas, isso acontece porque eles não possuem aquela glândula de gordura presente nos patos, utilizada para impermeabilizar as penas antes de entrar na água, ou seja, eles ficam encharcados após os mergulhos e precisam se secar, sendo um comportamento típico destes animais. Esta espécie é conhecida oficialmente por Biguá (*Nannopterum brasilianus*), faz parte da mesma família da Biguatinga e também é conhecida como Biguá-preto, Biguá-una, Biuá ou Corvo-marinho, ocorrendo em todas as regiões do Brasil.

A grande questão é que no Brasil existe um outro grupo de aves que também são conhecidas popularmente como mergulhões,



Fotos Fabio Schunck

Biguás pescando

pois assim como os Biguás, elas mergulham para buscar seu alimento. Estas aves fazem parte de uma família que possui cinco espécies conhecidas como Mergulhão-de-orelha-branca, Mergulhão-de-orelha-amarela, Mergulhão-caçador, Mergulhão-pequeno e Mergulhão-grande. São aves menores que os Biguás, com plumagens coloridas e bicos de vários tamanhos, indicando o tipo de alimento que aquela espécie consome, sendo basicamente peixes, mas os mergulhões menores também se alimentam de pequenos insetos aquáticos. Uma característica cont. ►►

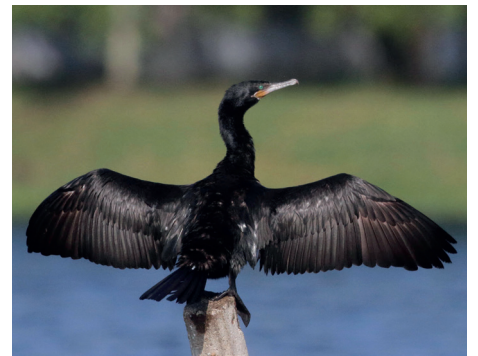

Biguá se secando ao sol

DC
AQUAMAN
ELE NÃO É DAQUI

VENHA ASSISTIR NA
moviecom

Boavista Shopping - Rua Borba Gato, 59

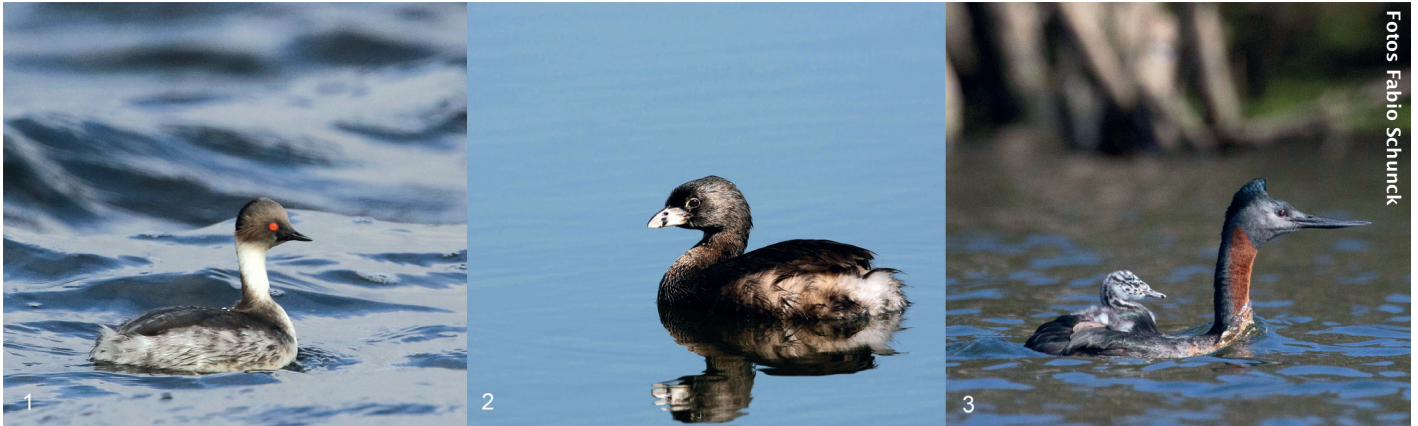

Fotos Fabio Schunck

1. Mergulhão-de-orelha-amarela, 2. Mergulhão-caçador e 3. Mergulhão-grande

cont. ► interessante desta família de aves, é que os pais carregam seus filhotes nas costas durante as primeiras semanas de vida, garantindo a segurança dos mergulhõezinhos indefesos, que depois passam a nadar ao lado dos pais por vários meses.

Assim como o dilema do ovo e da galinha e independentemente de quem foi ba-

tizado primeiro, o fato é que todas estas aves podem ser chamadas de mergulhão, afinal, todas elas mergulham, mas os mergulhões infelizmente não podem ser chamados de Biguá. Brincadeiras à parte, estas espécies representam o amplo grupo das aves aquáticas, ameaçadas globalmente em função da destruição dos ambientes naturais e da con-

taminação e poluição de rios e represas ao redor do mundo. Precisamos preservar urgentemente as regiões alagadas, seja uma represa urbana ou uma lagoa a beira mar, senão em pouco tempo não teremos mais estas belas aves entre nós para chamarmos de Biguá, de mergulhão ou do nome que acharmos melhor.

Fabio Schunck é biólogo e especialista em aves (ornitólogo). Trabalha com licenciamento ambiental, fotografia de natureza, palestras e pesquisas de campo. Atualmente faz seu doutorado pelo Instituto de Biociências da USP. www.fabioschunck.com.br (fabio_schunck@yahoo.com.br)

Água Mineral Natural
Cristalina
 40 ANOS

Boas Festas
 e Próspero
 ANO NOVO

Av. Prof. Vicente Rao, 421 ☎ 5533-4166
aguamineral@acristalina.com.br • www.acristalina.com.br



200 ml

300 ml

10 Litros

20 Litros



Rafael Rosset

VAMPIROS SOCIAIS

Em 29 de setembro de 2017, o Ministério Público de São Paulo pediu ao Google e ao FB que retirassem as imagens de uma criança interagindo com um homem nu durante a exposição Queer Museu, pois isso, e NÃO o fato de a criança ser estimulada a tocar num marmanjo pelado, nos termos do ECA, caracterizaria “vexame e constrangimento” à criança.

6 dias antes do segundo turno o então juiz da 13ª Vara Federal de Curitiba retirou o sigilo da delação de Antonio Palocci, pelo simples motivo de que, num processo judicial, o sigilo só pode ser decretado e mantido dentro de condições excepcionalíssimas e justificadas, sendo a publicidade a regra. Desaparecendo os fatores que justificaram o sigilo, a norma impõe a ampla publicidade. Foi denunciado no CNJ pelo PT por “interferência indevida no processo eleitoral”: o partido sequer se preocupou em atacar a

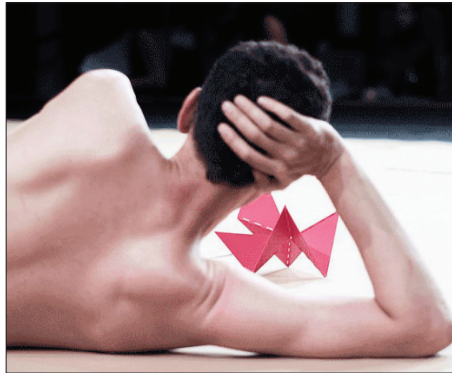

substância ou o mérito da delação, só a sua divulgação.

Agora, professores de viés nitidamente progressista, servidores públicos atuando numa sala de aula pública, se dizem vítimas de “violência” por parte de adolescentes que querem filmar e tornar públicas

suas aulas. Se, como eles insistem, não existe doutrinação (que já é vedada por lei), a única explicação para a grita é que, sob a justificativa de promover o “pensamento crítico”, estão sim praticando aliciamento em sala. Mas o problema não é o crime ou o criminoso, e sim a PUBLICIZAÇÃO da conduta. Se um sujeito se aproximasse do seu filho na rua e propusesse levá-lo a uma sala fechada em que você não pudesse entrar e a criança tivesse que deixar o celular do lado de fora, você provavelmente chamaria a polícia, ou arrebataria o sujeito ali mesmo. Pois é exatamente essa sua reação que tem sido qualificada de “fascista”, porque o aliciador, do outro lado, tem um diploma de História.

O problema dessa gente é a luz. Como vampiros sociais, eles só prosperam na escuridão, no sigilo, no segredo. É só jogar luz sobre eles que viram pó.

Rafael Guimarães Rosset é advogado, especialista em Direito Ambiental pela Escola Superior de Advocacia de SP, membro da Comissão de Meio Ambiente da OAB/SP – Subseção de Santo Amaro, sócio da R. Silva e Advogados. rafael@silvaeadvogados.com.br



www.oasispet.com.br

Aqui seu animal é especial

A Oásis Pet conta com estrutura e equipe de ponta, atendimento especializado e padrão que atende às mais variadas necessidades dos animais!

UNIDADE 1 Alto da Boa Vista



Banho · Tosa
Estética · Pet Shop
Day Care · Hotel

Clínica Médica/
Especialidades
Acupuntura · Dermatologia
Fisioterapia · Oftalmologia
Oncologia · Odontologia

Cirurgias Gerais
Exames Laboratoriais
Radiologia
Ultrasonografia
Ecocardiograma

☎ 5523-8449 · 2769-7189
R. Pe. José de Anchieta, 1.013



UNIDADE 2 Jd. Petrópolis

Clínica Médica
Internação
Internação infectocontagiosa
Especialidades
Dermatologia · Cardiologia
Endocrinologia · Oncologia

Cirurgias Gerais
Exames Laboratoriais
Radiologia · Ultrasonografia
Ecocardiograma
Day Care

☎ 5041-5874 · 2628-9202
Av. Professor Vicente Rao, 800



Dr. Francisco
Solano Santana

COMO ELIMINAR O “COMPLEXO DE VIRA-LATA”

O brasileiro tem mania de falar mal de seu país e exortar as nações europeias e norte americanas. Um já nominado “complexo de vira-lata” que me remete a outro pensamento: de que o futuro depende do passado. Isso se aplica às pessoas e às nações. No velho Continente respeita-se muito o passado, suas histórias, conquistas, preservando-se cada símbolo da evolução de seu país, de sua gente.

Porém, não é toda gente, toda nação que procura fazer sua lição de casa. Enquanto muitos povos guerrearam, derramaram sangue, suor e lágrimas, preservaram seus valores, a natureza, suas riquezas, criando unicidade e patriotismo, outros se portaram de forma apátrida, egoística, como se o solo onde nasceram não tivesse nenhum valor, nada significando ou representando em relação às gerações passadas e futuras, perdendo a noção de pertencimento, de identidade.

E quando essas nações subdesenvolvidas se esgotam pelos desmandos de sua gente, sobra para aqueles que a vida inteira dedicaram-se aos estudos, à cultura, ao trabalho, ao desenvolvimento. E assim surge o fenômeno contemporâneo dos refugiados.

Em qualquer parte do mundo há indivíduos de toda ordem que poderiam ser divididos em “sujeitos do bem” e “sujeitos do mal”. Acredito que aqueles que querem deixar sua Nação, a qualquer preço, atirando-se ao mar, à mercê dos tubarões, estão prontos para dedicarem-se à nova terra que os acolher e, num curto espaço de tempo, estarão interagindo com os nacionais, que, a exem-

plo deles, valorizam o sofrimento de seus antepassados e agora tem a chance de dar sua contribuição para essa nova gente, de valor, que está chegando.

Está aí, a solução para o problema, que pode ser resolvido pela conjugação dos esforços de quem tem a visão do saber com a força do trabalho de quem precisa de uma nova chance. O ideal é que você seja gentil, educado, generoso, prestativo, solidário, mas isso beira a perfeição e está longe do ser humano preencher todos esses adjetivos.

As férias serviram para refletir sobre o sentimento do quão bem faz um povo civilizado, que preserva a história para se projetar para o futuro.

Observei, nos pequenos vilarejos, homens e mulheres, da quarta e boa idade, por vezes, morando sozinhos e cuidando muito bem de suas casas, de seus espaços, e todos de prontidão para ajudar o vizinho, sem a necessidade da contraprestação. Precisamos tomar esse banho de civilização para nos elevarmos em espírito e alma e eventualmente crescermos como seres humanos.

A natureza foi muito pródiga para conosco! Somos inigualáveis nesse quesito; o nosso solo é fértil – nele, como já dissera Pero Vaz de Caminha, em se plantando tudo dá – não existe água em quantidade e qualidade como a nossa. O que falta é polimento de nossa gente, desigual, tumultuada em espaços urbanos, enquanto os campos, com todas as suas riquezas, padecem de utilização de forma inteligente e racional. Faltam políticas

públicas pra desenvolver o nosso potencial, de modo a fazê-lo avançar, prosperar, crescer e contribuir com nossa Nação.

Nosso país de dimensão continental, com mais de 4.500 km de comprimento e 220 milhões de habitantes, apresenta-se como um gigante carente de cuidados, que exige um esforço hercúleo na forma comportamental e de atitudes, porque nossa formação, via de regra, não é conquistar pelo trabalho, mas pela esperteza, pela malandragem, contaminando todo o tecido social. Necessita-se fomentar a educação e valorizar o labor.

Nada mais prazeroso do que jantar a bordo do Bateaux Mouches, navegando pelas águas do Rio Sena, que corta a cidade de Paris, tendo como pano de fundo a iluminada torre Eiffel, enquanto ao piano você ouve repertório musical brasileiro, tal como **cont. ▶▶**



Assistência Certificada Apple
ACMT-Apple Certified Macintosh Technician

5521-5177

99444-1365



Atendemos
em domicílio

- Empresas
- Escolas

Agende
seu horário

Rua Sócrates, 234 Conj. 02 – CEP 04671-070 – Jd. Marajoara
www.iworkassistencia.com.br



Rodízios de Carnes

Buffet de Saladas,
Massas e Pratos Quentes
Carnes e Guarnições
Sobremesas

Salão exclusivo para
Festas e Eventos
(PARCELAMOS)

SURPREENDA-SE COM NOSSO RODÍZIO E PREÇOS:

R\$ 29,99
individual

R\$ 54,99
casal todos os dias,
almôço e jantar

BEM PERTINHO DE VOCÊ:
Só atravessar a Ponte do Socorro!

Todos os marmitex
acompanham uma
Coca-Cola 200ml

ENTREGAS
até 6km da Churrascaria

12 opções de Marmitex a partir de R\$ 13,99
Horário das 11 às 23 hrs de Segunda a Domingo

Conheça
também nosso
DELIVERY
Bração Prime
5681-9026

T 4329-1375 | 5687-5902 | 5525-1370

Av. Guarapiranga, 143 Socorro | São Paulo, SP – 04762-000
www.churrascarianovabrasao.com.br | churrascaogrill@terra.com.br



cont.► fascinação e outras pérolas do gênero: inigualável!

Não poderíamos adotar esta experiência para os nossos rios Pinheiro e Tietê, transformando-os em rios navegáveis, dedicados ao turismo e transporte de pessoas e coisas? Bem que São Paulo, a locomotiva do País, que acolhe indistintamente os nacionais e estrangeiros, mereceria esse tipo de atenção; cobremos, pois, dos nossos governantes que tenham essa visão de modernidade, respeito e carinho por nossa maltratada megalópole.

O castelo de Versailles, se apresenta esplendido, glamoroso, com seus inúmeros salões e imensos jardins, tudo bem cuidado

e preservado, contando com a estrutura necessária como restaurante de bom padrão para o visitante se deliciar com a culinária francesa: inigualável!

Por aqui, em nossa amada cidade, temos um museu acanhado, que está fechado há décadas para reforma, privando os paulistanos, os brasileiros e os estrangeiros de aprenderem um pouco de nossa recente história.

Nem vamos aqui nos estender a Bergamo, Veneza, região da Toscana, Roma, com seus inúmeros Castelos, Igrejas, monumentos, restaurantes, cafés com músicas e alegria a contagiar os passantes, servindo de exemplo para implementação de todo esse jeito

de viver em nossa exuberante São Paulo, de nossos sonhos, estendendo-se esse modelo para o nosso amado Brasil!

Então, para respeitarmos e sermos gentis com o próximo, para sermos participativos com o entorno de nossa convivência, teremos que nos elevarmos a um outro patamar. Para isso acontecer é necessário um estado leve, cuidando do essencial, para onde todos os recursos arrecadados serão alocados, enquanto o resto seria da alçada da iniciativa privada.

Vamos aprender com os mais antigos, vamos aprender com o velho continente, tão pungente, tão nobre, tão elegante.

Dr. Francisco Solano Santana é Delegado de Polícia Titular do 99º DP Campo Grande - Santo Amaro.



Um ambiente aconchegante para seu jantar onde você desfruta de deliciosos grelhados e saborosas pizzas.

ALMOÇO SELF-SERVICE com churrasco e sobremesa ou kilo



Quartas e Sábados
Deliciosa Feijoada!



Rua Palestina, 327 - Vila Mascote

www.solarefornoegrelha.com.br



Delivery 5677-4185
somente no jantar



VENHA PASSAR O REVEILLON COM A VIVANT

**ANO NOVO
nas lanchas
Pacotes especiais**

Duração do passeio,
pacotes de bebidas e
comidas personalizadas.
Consulte-nos.

www.vivantsp.com.br
f Vivant SP u vivantsp

Faça sua reserva!
(11) 2193-2675 | 99006-1666 
Rua Verbo Divino, 2001 • Torre B • Sala 305
Chácara Santo Antônio – CEP 04717-004 – São Paulo, SP

História

AS ESTRADAS DE SANTO AMARO

São Paulo possui uma “arqueologia histórica” soterrada por uma “camada de fatos” que se resume em fragmentos que, por vezes, precisam ser escavados para trazer à luz o conhecimento de como determinadas regiões se tornaram grandes aglomerados de subúrbio.

Parte desta busca foi na região da Vila São José e Icarai, ao longo da antiga estrada de Parelheiros, local onde um dia onde houve parcerias de animais, pelos lados da atual Avenida Teotônio Vilela, atravessando a Capela do Socorro.

No passado, a ousadia do engenheiro inglês Louis Romero Sanson, com experiência anterior deste tipo de construção em Caracas, Venezuela, foi a responsável pela construção da “Auto-Estradas Sociedade Anônima” – um avanço tecnológico à época – que depois se tornaria a Avenida Washington Luis, ligando São Paulo – desde a Av. Brig. Luis Antonio – a Santo Amaro, com extensão de 11,5 km; e pela expansão da região de Interlagos, anunciada como verdadeiro oásis, cercada de matas e duas belas represas, antes chamadas de Represa Velha de Santo Amaro e Nova, ou seja, a de Guarapiranga e Billings. A ideia de construir o balneário entre dois lagos foi definida pelo francês que trabalhava no projeto de urbanismo, Alfred Agache.

A *Auto-Estrada*, que tinha por construtora a Sociedade Anônima Auto Estradas, formada em 1927 para construir várias obras de infraestrutura, passava ainda por um segundo posto, denominado Vila Sofia, que completava o percurso até a represa com 2,5 km. Pela concessão foi permitida à sociedade cobrança de taxa de uso por um período de 15 anos que, após, seria repassada sem ônus para a Câmara Municipal de Santo Amaro.

Uma junção de interesses fazia com que não onerassem os cofres públicos com a participação de acionistas da sociedade que controlaria o “pedágio”, completada com a participação dos proprietários de terras que seriam ressarcidos pela passagem de uma autoestrada moderna, além de expansão da localidade com venda de lotes com despesas por conta da Sociedade Anônima Auto Estradas.

Para tal empreitada, a empresa responsável pela construção desembolsaria, para o arrojado projeto, a soma “astronômica” de R\$ 3.000.000\$000, valores em réis, moeda circulante de então. Para uma comparação, o Município de Santo Amaro possuía receita anual de Rs 300.000\$000, ou seja, despenderia seus recursos para construí-la em 10 anos, sem investimentos em outras áreas importantes. Consta no compêndio de “Santo Amaro, Escorço Histórico”, da década de 1930, que a iniciativa poderia talvez “incen-

tivar alguns outros municípios a adotar solução semelhante para obtenção de vias de transporte de que carecem com urgência”. Hoje, essa parceria seria definida como “Parceria Pública Privada”.

O engenheiro Sanson foi responsável também pela construção do Aeroporto de Congonhas. Num plano diretor de ampliação da cidade, implantou ainda o Autódromo de Interlagos, inaugurado em 12 de maio de 1940, administrado pela “Auto-Estradas Sociedade Anônima” até 1954, quando passou à administração municipal.

Um pouco à frente desta incursão pela história entramos na bifurcação das avenidas Interlagos e do Jangadeiro acessando a Avenida Teotônio Vilela. Quase 3km à frente, terras que um dia fizeram parte de um projeto imperial de ocupação do território brasileiro por colonos. Ao alto, a Capela São José localizada do outro lado da Avenida Teotônio Vilela, subindo a rampa da Praça, no Icarai. É uma capelinha singela, um marco de um passado glorioso dos colonos alemães, terras da “boca do sertão paulista” do tempo do Império que fizeram parte da gleba da família Schunck que ousou desbravar e fixar raízes e que, junto à família Rochel, veio para a região em 1829 quando da implantação da primeira Colônia em São Paulo, unindo-se as famílias em laços matrimoniais.

Voltando para Santo Amaro, descemos na antiga Avenida Robert Kennedy, perto do Monumento aos Heróis da Travessia do Atlântico, que marcou um feito épico da Travessia do Oceano em 1927 pelos aviadores Francesco Di Pinedo e João Ribeiro de Barros, mesma época do início da construção da Represa Nova de Santo Amaro, a Billings, maior reservatório de água da Região Metropolitana de São Paulo através do “aprissonamento” das águas do Rio Grande, iniciada também em 1927 pela Light & Power fornecedora de energia elétrica para a Cidade de São Paulo, completada no início da década de 30 do século vinte.

A Robert Kennedy volta a chamar-se Avenida Atlântica, quando originalmente aberta, depois ampliada para loteamentos como do Jardim Veleiros, pela Empresa Brasileira de Terrenos Ltda., onde surgiram outros nomes sugestivos das belezas que remetiam à pátria dos colonos e que originou a Vila Friburgo. Somado a este loteamento estava o denominado “Interlagos - Balneário Satélite de São Paulo” da década de 30, da construtora e imobiliária ligada aos empreendimentos da “AESA – Auto Estradas S.A.”.

Entre 1963 e 1965 houve necessidade de ampliar a “picada” cortada na mata original que saía do Largo do Socorro e que iria encontrar o empreendimento da *Auto-Estrada* que se unia a Interlagos. Nascia a Avenida Atlântica

ampliada durante a gestão do prefeito de São Paulo, Francisco Prestes Maia, tendo por subprefeito de Santo Amaro, Fernando Scalamantré Junior.

Começava a corrida pela apropriação indébita pelo interesse deste “novo nicho”, abrindo-se um mercado imobiliário por contrato entre partes, muitos em volta das represas, sem preservação de mata ciliar para evitar assoreamento. Por isso, estes locais não possuem escrituras de posse lavradas por cartórios de registros. Muitos incautos se tornaram “proprietários” enganados por empresários do setor imobiliário atuando como grupo de pressão em muitos “projetos” que foram “aprovados” em gabinetes em troca de apoio político.

A concessão de uso de solo tornou-se posse definitiva por uma condição de “usucapião”, adquirido por estabilização da posse por tempo. Com convicção do poder, que sem projeto e planejamento, passou a recolher impostos locais para “engordar” verbas municipais, passando a atitude a consolidar as áreas legalizadas em margens das represas abrindo espaço sem precedentes anteriores em disputas da força e sem um Plano Municipal de Habitação, na área de Região Metropolitana de São Paulo após a anexação dos 660 km que pertenciam à Cidade de Santo Amaro que passa a Município de São Paulo.

Na direção do Largo 13 de Maio, marco central de Santo Amaro, a Matriz do bairro, marco santamarense. Tudo isto está localizado ao extremo sul do Município de São Paulo, na região da Capela do Socorro, formada pelos distritos de Socorro, Cidade Dutra e Grajaú com uma superfície de 134 km², que corresponde aproximadamente a 10% do município de São Paulo, sendo que 90% estão em áreas de proteção de mananciais, que abastece 30% da população da região metropolitana de São Paulo, e que precisa ser cuidada para evitar seu colapso pelo impacto da ocupação.



Autoestrada

Fonte: Trechos de pesquisa e artigo do historiador Carlos Fatorelli publicado em seu blog. Informações, documentos e imagens que possam acrescentar o estudo são bem vindas de acordo com o autor e podem ser enviados para o e-mail: contato3@emsintonia.com.br



45x45 cm

PISO 45X45 CM NEVE
CX. 2,00 m² FORMIGRES
Código: 3366349

R\$ **9**
99 m²



32x57 cm

REVESTIMENTO 32X57 CM
PARMA BEGE CX. 2,03 m² CECAFI
Código: 1269772

R\$ **10**
99 m²



31x54 cm

REVESTIMENTO
31X54 CM OASIS
TOPÁZIO
CX. 1,51 m² SAVANE
Código: 3368381

R\$ **27**
99 m²



62,2x62,2 cm

RETIFICADO

PORCELANATO
62,2X62,2 CM DISTRITO SGR
CX. 1,93 m² CECRISA
Código: 3448557

R\$ **39**
99 m²



MANTA LÍQUIDA BRANCA
18 LITROS QUARTZOLIT
Código: 3078037

R\$ **164**
99 cada



CIMENTO COLANTE AC1
INTERNO

ARGAMASSA AC1 USO
INTERNO 20 KG FORTALEZA
Código: 191913

R\$ **8**
49 cada



SERRA MÁRMORE 1450W
4.100NHZZ 110V/220V AZUL
E CINZA MAKITA
Código: 1505085/1505092

R\$ **289**
99 cada



JANELA DE CORRER
DIREITA OU ESQUERDA
SEM GRADE ALUMIFIT
100X120 CM SASAZAKI
Código: 2373265

R\$ **399**
99 cada



FLUTUADOR ADVANCED
1,66 KG HTH
Código: 1337853

R\$ **84**
99 cada



CLORO ADITIVADO PARA
PISCINA 10 EM 1 MINERAL
BRILLIANCE 5,5 KG HTH
Código: 2556468

R\$ **109**
99 cada



PISCINA EASY SET
886 LITROS INTEX
Código: 2446103

R\$ **159**
99 cada



LÂMPADA LED A60 4,5/4,9W
3.000/6.500K CASANOVA
Código: 3193471/3199633

R\$ **6**
99 cada



CHUVEIRO COM DESVIADOR
BONNADUCHA DOCOL
Código: 1288315

R\$ **299**
99 cada



BACIA COM CAIXA
DE 3 E 6 LITROS ZIP
BRANCA INCEPA
Código: 3008362/3008317

R\$ **154**
99 cada

Sem fixação.

ASSENTO UNIVERSAL
ECO PP BRANCO INCEPA
Código: 3452844

R\$ **29,99**
cada



CONJUNTO BACIA COM CAIXA COMPLETA
BRANCA LORENLUENA LORENZETTI
Código: 3422960

R\$ **569**
99 cada

Sem fixação.



TORNEIRA DE MESA PARA
LAVATÓRIO BICA ALTA
PRIMOR DOCOL
Código: 2820163

R\$ **89**
99 cada



CONHEÇA
O CARTÃO C&C.

TUDO EM ATÉ **12X** SEM JUROS!
Faça já o seu. É fácil e rápido.

IMAGINE & REALIZE

Retira Loja

Agora você pode comprar pelo site e retirar em uma de nossas lojas. Acesse www.cec.com.br/retira-loja.

TELEVENDAS
4001 0100
SAC
4004 1444

COBRIMOS QUALQUER OFERTA²

INSPIRE-SE NAS NOSSAS REDES SOCIAIS

CANAL EMPRESA:
SP: (11) 5112 2733
CAMPINAS: (19) 3709 8044
S. J. CAMPOS: (12) 3932 6990

COMPRA NA LOJA OU PELO SITE
cec.com.br

C&C casa & construção

Planos de pagamento e ofertas válidos somente para a loja C&C Interlagos de 1/12/2018 a 30/12/2018 ou enquanto durarem os estoques. Parcelamentos com o cartão C&C Visa sujeitos à análise e aprovação de crédito. Consulte as condições de parcelamento oferecidas e faça uma simulação na loja. Condições sujeitas à alteração sem prévio aviso. O CET - Custo Efetivo Total será apresentado na ocasião da contratação. Consulte o SAC da C&C. Crédito C&C sujeito à análise e aprovação de crédito. Consulte as condições de parcelamento oferecidas e faça uma simulação na loja. Condições sujeitas à alteração sem prévio aviso. O CET - Custo Efetivo Total será apresentado na ocasião da contratação. A C&C atua como correspondente bancário do Banco Cetelem S.A. Consulte o SAC da C&C. *A compra deve ter sido realizada nos últimos 7 (sete) dias. O item da comparação deve ter as mesmas especificações (marca, modelo, cor, tamanho e peso), as mesmas condições de pagamento, disponibilidade em estoque e ter a mesma modalidade de venda (retirada, entrega ou encomenda). O item deve ter sido anunciado por meio de folheto impresso ou anúncio em jornal de grande circulação e não é válido para produtos de saldos, ponta de estoque, tele vendas e internet. É necessária a apresentação do folheto impresso ou anúncio em jornal de grande circulação do concorrente que apresente o preço menor. Consulte mais informações nas lojas. Consulte outros planos de pagamento nas lojas. Vendas em grande quantidade sob consulta. Frete, montagem e instalação não inclusos. Fotos meramente ilustrativas. Objetos e acessórios decorativos não inclusos. Em caso de "Compre e Ganhe", é válido somente para os produtos da promoção, sendo certo que a C&C determinará, a seu critério, os produtos que darão direito a mercadorias que serão disponibilizadas de forma gratuita. A promoção não é cumulativa, não é válida para saldos e valerá somente para os produtos de marca, modelo e código especificados no anúncio, de modo que os produtos da promoção e as mercadorias grátis serão especificados na oferta divulgada pela C&C. Em caso de dúvidas, informe-se nas lojas. Reservamo-nos o direito de futuras correções de erros gráficos ou de impressões.



EDUCAÇÃO
INOVAÇÃO
TECNOLOGIA

#SouEinstein

Uma escola completa

Berçário | Período Integral | Ensino Bilíngue
Atividades Extras | Transporte Gratuito*

MATRÍCULAS ABERTAS 2019



 **5668-1500**  soueinstein.com.br
Rua Guaiuba, 268 - Interlagos    **SouEinstein**

* conforme contrato específico